

# **MICROSOFT OUTLOOK - HOTMAIL**

Guía de configuración de cuentas de correo

**Elaborado por Mundo IT S.A.C.**  
Todos los derechos reservados, Lima, 2007

## INDICE

|  |   |
|--|---|
| ¿Cómo configuro mi cuenta de correo en Microsoft Outlook 2003? ..... | 3 |
| Opciones avanzadas.....  | 5 |
| Fallas más comunes en la configuración de la cuenta de correo .....  | 6 |
| ¿Qué le pareció esta guía? .....                                     | 6 |

## Configurar cuentas de correo

**Importante:** Hotmail ya no brinda este servicio en forma gratuita. Si desea configurar esta opción primero debe adquirir un Hotmail Plus a \$19.95 anual.

Ver: <http://join.msn.com/hotmailplus/overview-std>

### ¿Cómo configuro mi cuenta de correo en Microsoft Outlook 2003?

Ingrese al Outlook y seleccione la opción de Herramienta/Cuentas de correo electrónico:

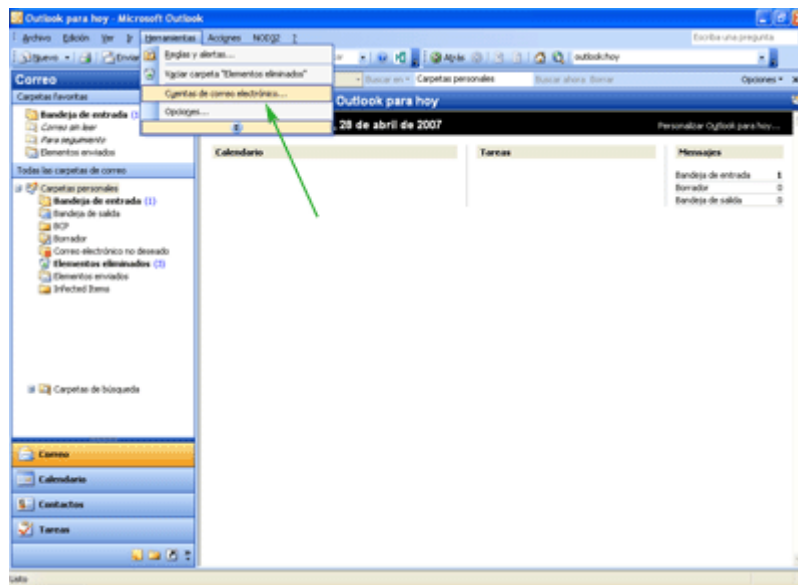

En la pantalla siguiente marque "Agregar una nueva cuenta de correo electrónico" y luego pulse siguiente:

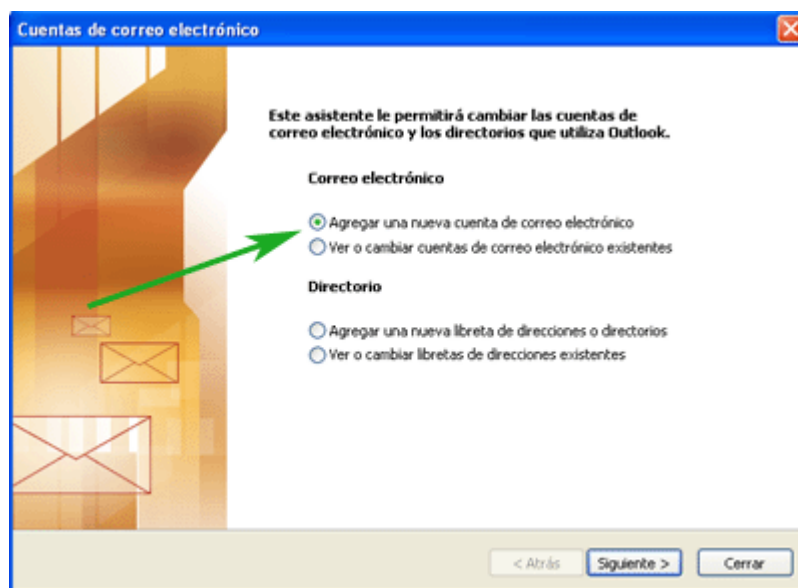

En la siguiente pantalla marque la Opción POP3 y luego siguiente:

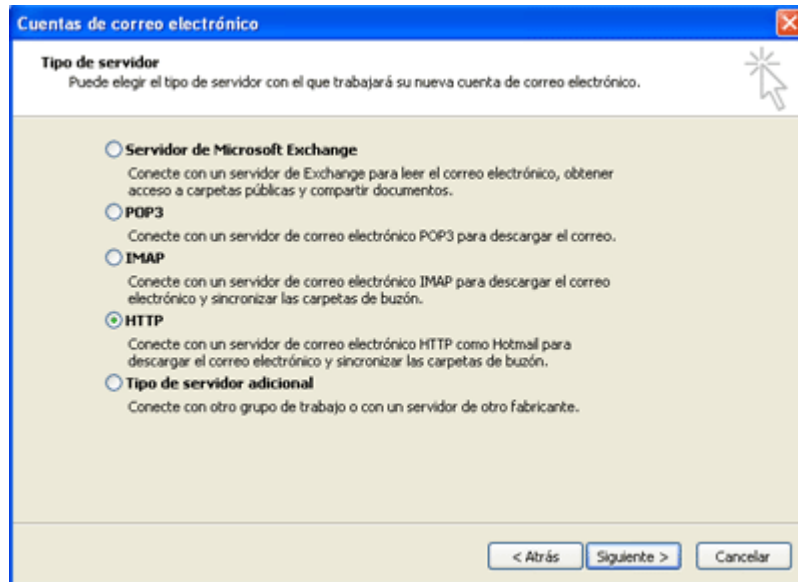

The screenshot shows a dialog box titled "Cuentas de correo electrónico" with a close button in the top right. Below the title is the heading "Tipo de servidor" and a subtitle "Puede elegir el tipo de servidor con el que trabajará su nueva cuenta de correo electrónico." There are five radio button options: "Servidor de Microsoft Exchange", "POP3", "IMAP", "HTTP" (which is selected), and "Tipo de servidor adicional". Each option has a brief description. At the bottom, there are three buttons: "< Atrás", "Siguiete >", and "Cancelar".

A continuación se mostrará la pantalla para configurar la cuenta (POP3), donde debe llenar con mucho cuidado los datos para asegurar que la conexión sea correcta:

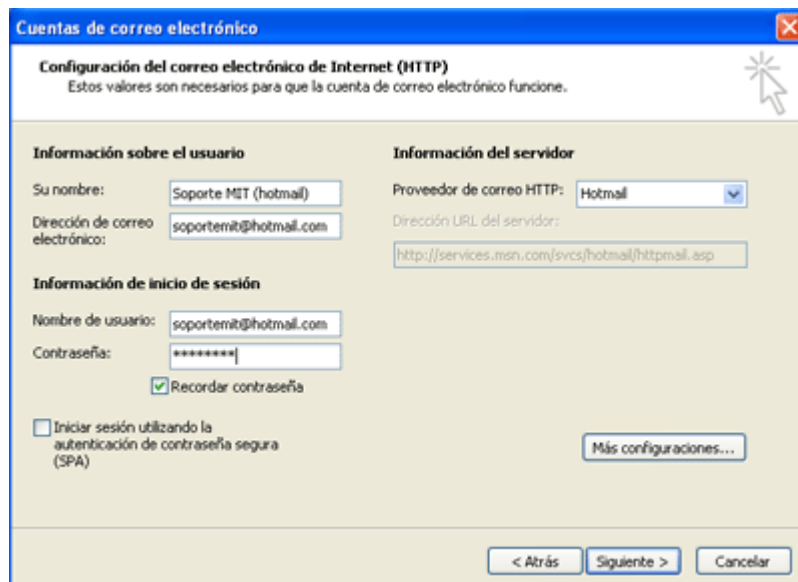

The screenshot shows a dialog box titled "Cuentas de correo electrónico" with a close button in the top right. Below the title is the heading "Configuración del correo electrónico de Internet (HTTP)" and a subtitle "Estos valores son necesarios para que la cuenta de correo electrónico funcione." The dialog is divided into two columns: "Información sobre el usuario" and "Información del servidor". Under "Información sobre el usuario", there are fields for "Su nombre:" (containing "Soporte MIT (hotmail)"), "Dirección de correo electrónico:" (containing "soportemit@hotmail.com"), "Nombre de usuario:" (containing "soportemit@hotmail.com"), and "Contraseña:" (containing "\*\*\*\*\*"). There is a checked checkbox for "Recordar contraseña" and an unchecked checkbox for "Iniciar sesión utilizando la autenticación de contraseña segura (SPA)". Under "Información del servidor", there is a dropdown for "Proveedor de correo HTTP:" (set to "Hotmail") and a text field for "Dirección URL del servidor:" (containing "http://services.msn.com/svcs/hotmail/httpmail.asp"). A "Más configuraciones..." button is located at the bottom right of the form area. At the bottom of the dialog, there are three buttons: "< Atrás", "Siguiete >", and "Cancelar".

### **Información sobre el usuario**

Su nombre: Coloque su nombre y apellidos como usted prefiera.

Dirección de correo electrónico: Escriba la dirección de correo electrónico, ejemplo: anadiaz@hotmail.com, miempresa@hotmail.com

**Información del servidor**

Servidor de correo http: Seleccione **Hotmail**

Descripción de la URL del servidor: Automáticamente registrará

<http://services.msn.com/svcs/hotmail/httpmail.asp>

**Información de inicio de sesión**

Nombre de usuario: Coloque la cuenta de correo, ejemplo: [anadiaz@hotmail.com](mailto:anadiaz@hotmail.com)

Contraseña: Escriba la clave secreta de su cuenta hotmail.

Recordar contraseña, debe estar con check.

Iniciar sesión utilizando Autenticación de Contraseña de seguridad (SPA), no active esta check, déjelo como está.

**Opciones avanzadas**

Ingrese a "Más configuraciones".

**General**

Ingrese sus datos, para referirse a esta cuenta (compañía, correo de respuesta).

Finalmente acepte y luego finalizar. Listo eso es todo.

## Fallas más comunes en la configuración de la cuenta de correo

"La tarea "Enviando Hotmail" ha notificado el error (0x800CCCF6): El servidor repondio "Access to Hotmail via Outlook and Outlook Express now requires a suscription. Please sing up at <http://join.msn.com/general/Email> "

Este error se debe a que Hotmail ya no brinda este servicio en forma gratuita.

Vea: <http://join.msn.com/general/Email>

## ¿Qué le pareció esta guía?

Envíenos sus comentarios a: [info@mundoit.com.pe](mailto:info@mundoit.com.pe)